



Rallye Cultur'Art de Lévis

L'art

partage
d'émotions!

Avec la
participation
de 4 artistes
ukrainiennes

14 & 15
OCTOBRE
2023 | 10 H À 17 H

GUIDE DU VISITEUR | RÉPERTOIRE DES ARTISTES 2023

Une **activité
gratuite** pour
toute la famille!



Des **ateliers
ouverts**
accessibles à tous!

À gagner : **grand
prix de 1000 \$**
et 3 œuvres d'art!



**Exposition
virtuelle**

www.rallyeculturartdelevis.com

 **Groupe Cultur'Art**



Passionnée de culture

Choisir Desjardins, c'est aussi appuyer le
Rallye Cultur'Art de Lévis.

 **Desjardins**



LISTE DE NOS ARTISTES

- 1 - BARBEAU, Marie-France
Vitrail Tiffany et bague de plomb p.5
- 2 - BEAUDIN, Gilberte | Broderie p.5
- 3 - BEAULIEU, Diane | Acrylique p.5
- 4 - BELLOT, Gérald | Dessin au crayon graphite p.5
- 5 - BERGERON, Raymond | Aquarelle sur toile p.6
- 6 - BOUCHER, Louise | Huile p.6
- 7 - BOUGIE, Anita | Peinture, Acrylique mixte p.6
- 8 - CARRIER, Claire | Aquarelle p.6
- 9 - DAIGLE, Louise
Aquarelle, encre à l'alcool, photographie p.7
- 10 - DUMONT, Pauline
Aquarelle, sable et collage p.7
- 11 - FILION, Michel | Tableaux Mosaïques p.7
- 12 - FOURNIER, Élane | Acrylique p.7
- 36 - GAUTHIER, Marie | Aquarelle et acrylique p.8
- 7 - HAMEL, Claudette | Acrylique p.8
- 5 - JOUVET, Marie-Claude
Crayons graphite et couleurs, acrylique p.8
- 14 - LABOISSONNIÈRE, Yan | Technique mixte p.8
- 7 - LABONTÉ, Germaine | Aquarelle p.9
- 15 - LALIBERTÉ, Pierre
Acrylique et techniques mixtes p.9
- 10 - LAMONTAGNE, Jacques | Huile p.9
- 5 - LAROCHELLE, Caroline
Art littéraire, littérature jeunesse p.9
- 16 - LEBLANC DESCHÊNES, Josée
Joaillerie or, argent et bronze p.10
- 17 - MASSÉ, Aline | Acrylique p.10
- 31 - NAEL (Nathali Ruel) | Peinture, acrylique,
fusain sur toile ou sur bois p.10
- 18 - PARADIS, Arlette | Huile, acrylique p.10
- 19 - PARADIS, Fleur | Huile p.11
- 4 - PELLETIER, Candy | Peinture p.11
- 14 - PICARD, Isabel | Peinture, technique mixte p.11
- 21 - PLANTE, Isabelle | Acrylique p.11
- 22 - POIRÉ, Luc | Acrylique p.12
- 23 - POIRIER, Manon | Art littéraire pour enfants p.12
- 24 - POPOVYCH, Mariya | Pastel, Aquarelle p.12
- 25 - ROBERGE, Lucie | Vitrail Tiffany et grisaille p.12
- 26 - ROBITAILLE, Amélie (ROBA)
Peinture huile p.13
- 24 - ROMANYUK, Nikol
Graphite, aquarelle, acrylique p.13
- 28 - ROSS, André
Sculpture : Bois, Bronze, Stéatite p.13
- 16 - ROUSSEL, Jocelyne
Aquarelle, médium mixte p.13
- 29 - ROY, Solange | Tissage, tricots p.14
- 30 - ROY-CARON, Lise
Huile, acrylique, techniques mixtes p.14
- 32 - RYBCHUNOVSKA, Yeva | Peinture p.14
- 32 - SPIRINA, Nataliia
Peinture et dessin au crayon graphite p.14
- 33 - SPOONER, Nathalie | Peinture p.15
- 34 - TEASDALE, Marielle
Joaillerie et horlogerie p.15
- 27 - THÉRIAULT, Carmelle
Acrylique, technique mixte, encaustique p.15
- 35 - THÉRIAULT, Carole
Sculptures mixtes – ferraille et bois p.15
- 34 - VALLIÈRE, Andrée | Joaillerie p.16



Groupe Cultur'Art

MOT DE LA PRÉSIDENTE

D'abord un immense merci à Gilles Veilleux qui s'est impliqué au conseil d'administration depuis 2014. Devenu président en 2015, il a su animer de main de maître Groupe Cultur'Art jusqu'en décembre 2022.

Mille mercis :

- aux membres du conseil d'administration qui font en sorte de vous offrir un rallye à la hauteur de vos attentes;
- à tous les artistes et artisans qui nous suivent depuis plusieurs années et à ceux qui s'ajoutent au fil des ans;
- à ceux et celles qui par leurs acquisitions, encouragent la créativité de nos membres;
- un merci spécial à nos bénévoles ainsi qu'à nos précieux partenaires, le dernier en lice étant les Galeries Chagnon qui a accueilli notre exposition collective en 2022. Nous y retournerons cette année.

La promotion des arts étant au cœur de notre mission, le Groupe Cultur'Art est toujours prêt à s'impliquer dans différents projets de diffusion. En décembre dernier, nous avons tenu une exposition au Palais Montcalm en collaboration avec le Chœur des hivers dirigé par Marie-Claude Jovet. En janvier 2023, une vingtaine d'artistes ont exposé au Salon de l'habitation Chaudière-Appalaches. Qui sait ce que nous réserve 2023?

Cette année, nous accueillons avec plaisir certains de nos résidents ukrainiens qui sont au cœur de la tourmente. Quatre artistes se joignent à notre groupe et vous ouvriront leurs portes. Nous leur souhaitons la bienvenue. N'hésitez pas à entrer dans leur univers et à les soutenir. Ils auront des reproductions d'œuvres à vendre au profit de l'Ukraine.

Créer au quotidien! Un défi et une joie pour la plupart des artistes et artisans dont je fais partie. Un défi que chacun relève à sa manière de façon à vous présenter le résultat de leur créativité. Encore cette année, les artistes et artisans du 17e Rallye Cultur'Art de Lévis vous invitent à venir les rencontrer dans leurs lieux de création. À vous de franchir le pas et d'oser échanger avec eux.



L'art, partage d'émotions...

À tous, un excellent rallye 2023... bienvenue dans notre univers.

Carmelle Thériault,
présidente du Groupe Cultur'Art

DATES À RETENIR :

Vendredi 29 septembre : début de l'exposition collective aux Galeries Chagnon

Samedi 30 septembre et dimanche 1^{er} octobre : Activités des Journées de la culture

Dimanche 1^{er} octobre : Vernissage

Samedi 14 et dimanche 15 octobre : Rallye Cultur'Art de Lévis



1

BARBEAU, Marie-France
Vitrail Tiffany et bague de plomb



74, rue Jacques Cartier
Lévis, Qc, G6V 1T7
Secteur Lévis
418 894-3407
barbeaumf@hotmail.com

Offre de la formation

Question : Quelle technique utiliserait Marie-France pour des vitraux d'église?

Réponse : _____

2

BEAUDIN, Gilberte
Broderie



8383, rue des Trois-Mâts
Lévis, Qc, G6V 7J2
Secteur Lévis
418 833-8186 | 418 955-8186
gilbertebeaudin@videotron.ca

Question : Quel matériel ajoute une 3^e dimension à la broderie de Gilberte?

Réponse : _____

3

BEAULIEU, Diane
Acrylique



868, rue St-Omer
Lévis, Qc, G6V 8N3
Secteur Lévis
418 903-1555
beaulieudiane@hotmail.com

Question : Quel est le nouveau medium exploité par Diane?

Réponse : _____

4

BELLOT, Gérald
Dessin au crayon graphite



27, rue Dorval
Lévis, QC, G6V 5W9
Secteur Lévis
581 305-2321
belliotgerald@gmail.com

Question : Quel est le métier de Gérald?

Réponse : _____



5

BERGERON, Raymond
Aquarelle sur toile



1248, de Villemay
Lévis, Qc, G6W 0J2
Secteur Lévis
418 839-5125
berjou@videotron.ca

Offre de la formation

Question : Depuis combien d'années Raymond s'adonne-t-il à l'aquarelle?

Réponse : _____



6

BOUCHER, Louise
Huile



619, rue de la Clairière
Lévis, Qc, G7A 1B7
Secteur St-Nicolas
418 836-3940 | 418 571-9138
louise.boucher@videotron.qc.ca

Offre de la formation

Question : Depuis quelle année Louise peint-elle?

Réponse : _____



7

BOUGIE, Anita
Peinture, Acrylique mixte



17, Claudel
Lévis, Qc, G6W 5A8
Secteur Lévis
418 903-4571
bougieanita26@gmail.com

Question : En quelle année Anita a-t-elle commencé à peindre?

Réponse : _____



8

CARRIER, Claire
Aquarelle



6688, des Myosotis
Lévis, Qc, G6X 1N6
Secteur Charny
418 988-0661
claire.carrier@live.fr

Question : Quel est le thème exploré par Claire depuis un an?

Réponse : _____



9

DAIGLE, Louise

Aquarelle, encre à l'alcool, photographie



6, rue du Feuillage
Lévis, Qc, G6Z 7B6
Secteur Breakeyville
418 955-4153
louise_daigle@videotron.ca

Offre de la formation

Question : Quel est le nom de la nouvelle collection de Louise?

Réponse : _____



10

DUMONT, Pauline

Aquarelle, sable et collage



Galleries Chagnon
1200, Bd Alphonse-Desjardins
Lévis, Qc G6V 6Y8
Secteur Lévis
418 833-4598 | 581 999-8461
paul.dum@hotmail.com

Question : Quel jour sommes-nous pour Pauline?

Réponse : _____



11

FILION, Michel

Tableaux mosaïques

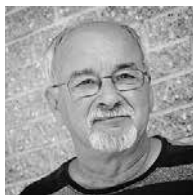

35, rue de la Pleine-Lune
Lévis, Qc, G6J 1B9
Secteur St-Étienne-de-Lauzon
418 831-1142
reliureartisanale@videotron.ca

Question : Quelle est la principale technique utilisée par Michel?

Réponse : _____



12

FOURNIER, Élaine

Acrylique



768, rue Langelier
Lévis, Qc, G6V 7N4
Secteur Lévis
418 576-5117
Fournier07@hotmail.com

Question : Quelle est l'inspiration d'Élaine?

Réponse : _____



36

GAUTHIER, Marie
Peinture aquarelle et acrylique



6015, rue St-Georges
Coin rue St-Thomas
Lévis, Qc, G6V 4K7
Secteur Lévis
mariegauthier.com

Offre de la formation

Question : Quel est le prénom du père de Marie?

Réponse : _____



7

HAMEL, Claudette
Acrylique



17, Claudel
Lévis, Qc, G6W 5A8
Secteur Lévis
428 837-5990 | 581 909-9265
chamel5527@gmail.com

Question : Quel est le style de Claudette?

Réponse : _____



5

JOUVET, Marie-Claude
Crayons graphite et couleurs, acrylique



1248, de Villemay
Lévis, Qc, G6W 0J2
Secteur Lévis
418 839-5125
berjou@videotron.ca

Offre de la formation

Question : Lequel des parents de Marie-Claude était artiste?

Réponse : _____



14

LABOISSONNIÈRE, Yan
Technique mixte



2330, rue Dollard
Lévis, Qc, G6W 2H3
Secteur St-Romuald
581 681-6161 | 418 476-3363
yanlab@hotmail.com

Question : Quel outil est indispensable pour Yan?

Réponse : _____



7

LABONTÉ, Germaine
Aquarelle



17, Claudel
Lévis, Qc, G6V 5A8
Secteur Lévis
418 833-2369 | 418 570-9262
labonte.germaine@videotron.ca

Question : Les aquarelles de Germaine sont-elles sur papier ou sur toile?

Réponse : _____



15

LALIBERTÉ, Pierre
Acrylique et techniques mixtes



2931, rue Gravel
Lévis, Qc, G6W 1W9
Secteur St-Romuald
418 839-1590 | 367 380-5544
laliberte.pierre@videotron.ca

Question : En quelle année Pierre est-il entré en galerie?

Réponse : _____



10

LAMONTAGNE, Jacques
Huile



Galeries Chagnon
1200, Bd Alphonse-Desjardins
Lévis, Qc G6V 6Y8
Secteur Lévis
418 559-3559
jac.lamontagne@gmail.com

Question : Quel astre Jacques peint-il souvent?

Réponse : _____



5

LAROCHELLE, Caroline
Art littéraire, Littérature jeunesse



1248, rue de Villemay
Lévis, Qc, G6W 0J2
Secteur Lévis
418 809-9952
caro@laroupille.com

Offre de la formation

Question : Quels sont les personnages principaux de l'album de Noël de Caroline?

Réponse : _____



16

LEBLANC DESCHÈNES, Josée

Joallerie or, argent et bronze



337, rue de l'Escale
Lévis, Qc, G7A1H1
Secteur St-Nicolas
418 554-6523
info@quercusalba.ca

Question : Quel arbre a inspiré la collection de Josée cette année?

Réponse : _____



17

MASSÉ, Aline

Acrylique



274, rue des Intendants
Lévis, Qc, G6W 7R1
Secteur St-Romuald
418 603-1774
alinemasse@hotmail.com

Offre de la formation

Question : Quel est le thème préféré d'Aline?

Réponse : _____



31

NAEL (Nathali Ruel)

Acrylique, fusain sur toile ou sur bois



43, rue Lamartine
Lévis, Qc, G6V 6L4
Secteur Lévis
418 929-6876
naelartistepeintre@gmail.com

Offre de la formation en ligne

Question : Ce que Nael représente?

Réponse : _____



18

PARADIS, Arlette

Huile, acrylique



980, de la Rivière Etchemin
Lévis, Qc, G6Z 1G7
Secteur St-Jean-Chrysostome
418 839-0886
arletteparadis@hotmail.com

Question : À quel âge Arlette commence-t-elle à peindre?

Réponse : _____



19

PARADIS, Fleur
Huile



8512, de la Grève-Gilmour
Lévis, Qc, G6V 7P8
Secteur Lévis
418 929-6255
fleurp@videotron.ca

Question : Quel est le thème dans les tableaux de Fleur?

Réponse : _____



4

PELLETIER, Candy
Peinture



27, rue Dorval
Lévis, Qc, G6V5W9
Secteur Lévis
581 990-7418
candy.pelletier.3d@gmail.com

Offre de la formation

Question : À quel âge Candy a-t-elle commencé à dessiner?

Réponse : _____



14

PICARD, Isabel
Peinture, technique mixte



2330, rue Dollard
Lévis, Qc, G6W 2H3
Secteur St-Romuald
581 681-6161 | 418 476-3374
isa_pic@hotmail.com

Question : Quel est l'outil indispensable pour Isabel?

Réponse : _____



21

PLANTE, Isabelle
Acrylique



1189, des Pourpiers
Lévis, Qc, G6Y 9V4
Secteur St-Joseph-de-la-Pointe-Lévy
418 809-2422
info@isaartistepeintre.com

Question : Quel est le nouveau medium d'Isabelle?

Réponse : _____



22

POIRÉ, Luc
Acrylique



94, rue de Courcellette
Lévis, Qc, G6V 2T5
Secteur Lévis
418 835-6004 | 418 654-5040
infolesimpros@gmail.com

Question : Quelle est la citation préférée de Luc?

Réponse : _____



23

POIRIER, Manon
Art littéraire pour enfants



Le café La Mosaïque
5727, rue St-Louis
Lévis, Qc, G6V 4E2
Secteur Lévis
418 619-0858
manonpoire64@gmail.com

Question : Qu'est-devenue la petite graine plantée par Gabrielle?

Réponse : _____



24

POPOVYCH, Mariya
Pastel, Aquarelle



23, Curé-Pelletier app 3
Lévis, Qc, G6V 2J8
Secteur Lévis
581 983-7436
map.22.can@gmail.com

Question : Quelle est l'écrivaine préférée de Mariya?

Réponse : _____



25

ROBERGE, Lucie
Vitrail Tiffany et grisaille



20, rue du Tisserand
Lévis, Qc, G6V 7E4
Secteur Lévis
418 837-5614
lucie.roberge@gmail.com

Question : À quelle température la grisaille est-elle cuite?

Réponse : _____



26

ROBITAILLE, Amélie (ROBA)

Peinture huile



3965, rue des Lierres
Lévis, Qc, G6W 7R9
Secteur Lévis
581 998-9895
robittaille_amelie@hotmail.com

Question : Quel est le sujet préféré d'Amélie?

Réponse : _____



24

ROMANYUK, Nikol

Graphite, aquarelle, acrylique



23, Curé-Pelletier app 3
Lévis, Qc, G6V 2J8
Secteur Lévis
581 983-7436
map.22.can@gmail.com

Question : Quel est le livre préféré de Nikol?

Réponse : _____



28

ROSS, André

Sculpture : Bois, Bronze, Stéatite



17, rue Ste-Thérèse
Lévis, Qc, G6V 5K6
Secteur Lévis
418 833-4391
prodafor@videotron.ca

Question : Quelle est la caractéristique des œuvres d'André?

Réponse : _____



16

ROUSSEL, Jocelyne

Aquarelle, médium mixte



337, rue de l'Escale
Lévis, Qc, G7A 1H1
Secteur St-Nicolas
418 836-7490
rousseldesro@hotmail.ca

Question : Quel est l'animal sur le tableau de Jocelyne
«Ça sent le printemps»?

Réponse : _____



29

ROY, Solange
Tissage, tricotés

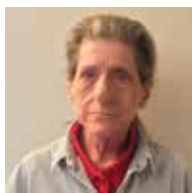

Centre communautaire Paul-Bouillé
3332, avenue des Églises
Charny, QC G6X 1W4
Secteur Charny
418 832-6901
solange_roy@sympatico.ca

Offre de la formation

Question : Qu'est ce qui est physique et logique pour Solange?

Réponse : _____



30

ROY-CARON, Lise
Huile, acrylique, techniques mixtes



165, rue Marie-Louise Genest
Lévis, Qc, G6W 5R4
Secteur St-Romuald
418 839-6262 | 418 882-9048
liseroyc@videotron.ca

Question : Depuis quand Lise peint-elle?

Réponse : _____



32

RYBCHUNOVSKA, Yeva
Peinture



6179, rue Fraser
Lévis, Qc, G6V 3R6
Secteur Lévis
581 983-0862 | 581 984-0266
spirinanata2008@gmail.com

Question : Quel est l'artiste préféré de Yeva?

Réponse : _____



32

SPIRINA, Nataliia
Peinture et dessin au crayon graphite

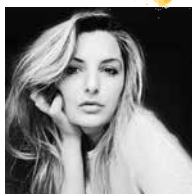

6179, rue Fraser
Lévis, Qc, G6V 3R6
Secteur Lévis
418 903-0862 | 571 984-0266
spirinanata2008@gmail.com

Offre de la formation

Question : Quel est l'artiste préféré de Nataliia?

Réponse : _____



33

SPOONER, Nathalie
Peinture



125, rue Ernest Bégin
Lévis, Qc, G6W 2W8
Secteur St-Romuald
581 996-6434
nathaliespooner1@gmail.com

Question : Quelle est la couleur extérieure de l'atelier de Nathalie?

Réponse : _____



34

TEASDALE, Marielle
Joallerie et horlogerie



Boutique-Atelier Maëll
108, Côte du Passage
Lévis, Qc, G6V 5S9
Secteur Lévis
418 834-0471 | 418 262-7377
marielle.teasdale@gmail.com

Question : Quelle est l'origine de la micro-mosaïque pour Marielle?

Réponse : _____



27

THÉRIAULT, Carmelle
Acrylique, technique mixte, encaustique



8373, des Trois-Mâts
Lévis, Qc, G6V 7J2
Secteur Lévis
418 833-3693 | 418 571-6189
carmelle@carmelletheriault.com

Question : Quelle technique Carmelle a-t-elle appris en 2023?

Réponse : _____



35

THÉRIAULT, Carole
Sculptures mixtes – ferraille et bois



265, rue St-Joseph
Lévis, Qc, G6V 1E7
Secteur Lévis-Lauzon
418 951-3803
theriaultcarole4@gmail.com

Question : Quel est le nom de l'atelier de Carole?

Réponse : _____



34

VALLIÈRE, Andrée
Joierie



Boutique-Atelier Maëll
108, Côte du Passage
Lévis, Qc, G6V 5S9
Secteur Lévis
418 889-9187
vallieresbijoux@gmail.com

Question : De quel matériel est composé l'émail, d'après Andrée?

Réponse : _____

Le volet relève fait relâche cette année. De retour en 2024.

Projet COLLECTIF

Chaque artiste et artisan est invité à créer une œuvre, ou plusieurs, à partir de bois de grève et à réserver un espace à cet effet dans son atelier.



SECTEUR ST-NICOLAS



SECTEUR ST-ÉTIENNE



SECTEUR CHARNY

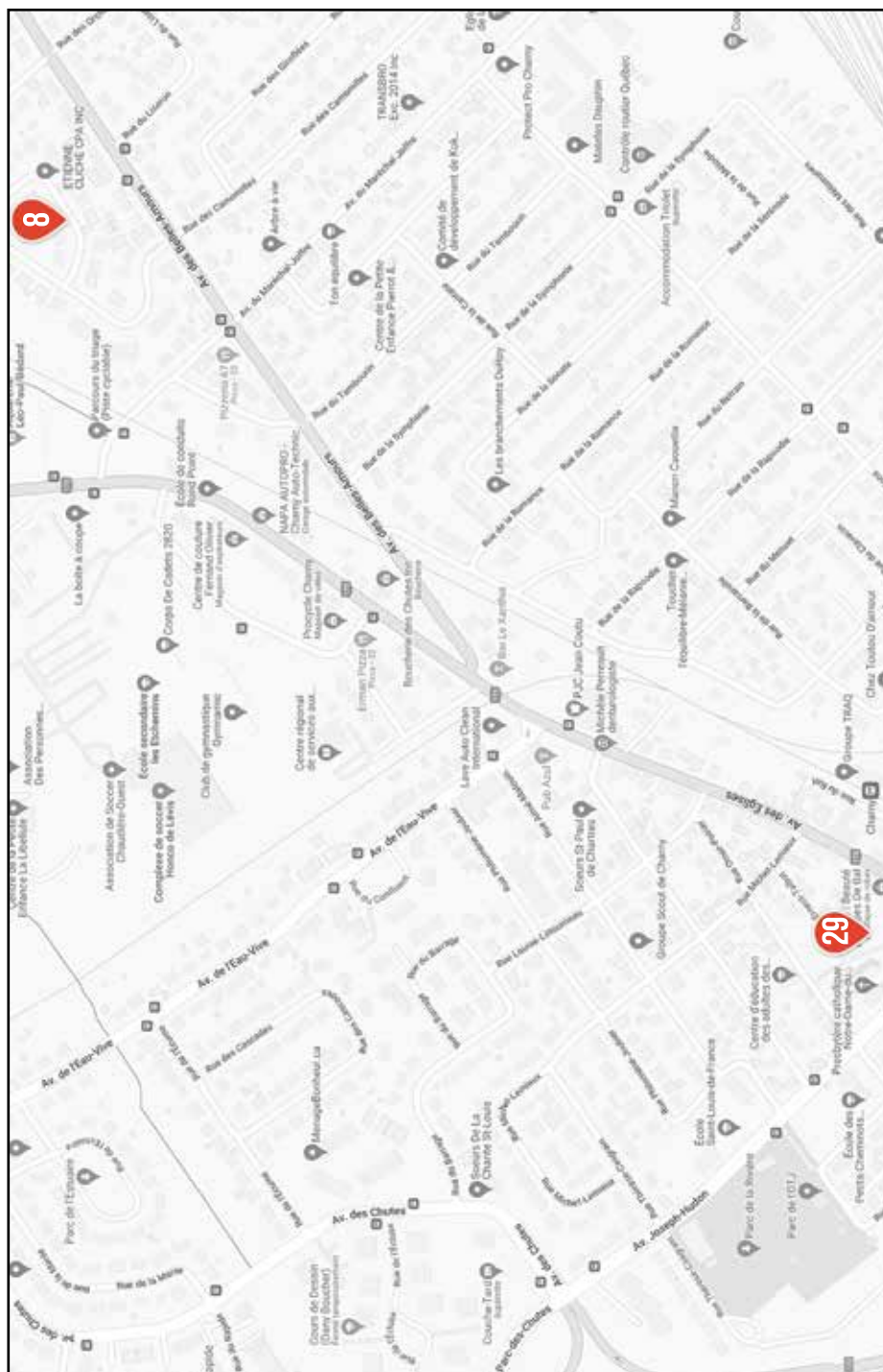



Groupe Cultur'Art

PASSEPORT-RALLYE

Page détachable

Artistes et artisans
à rencontrer!

14 et 15 octobre 2023
de 10 h à 17 h

infos : groupeculturart@gmail.com



IDENTIFICATION DU PARTICIPANT

Nom : _____

Adresse : _____

Ville : _____ Code postal : _____

Courriel : _____

Téléphone : _____

J'accepte de recevoir l'information des activités du Groupe Cultur'Art.

Je désire participer **au tirage** des trois oeuvres (A, B, C) - voir page 30
1^{er} choix _____ 2^e choix _____ 3^e choix _____

Je suis membre Desjardins. Tirage d'une carte-cadeau

 VOTRE **COUP DE COEUR** PARMIS LES EXPOSANTS : _____
Nom de l'artiste

Où avez-vous entendu parler du Rallye? _____



Faites tamponner votre passeport
à chaque visite d'atelier!

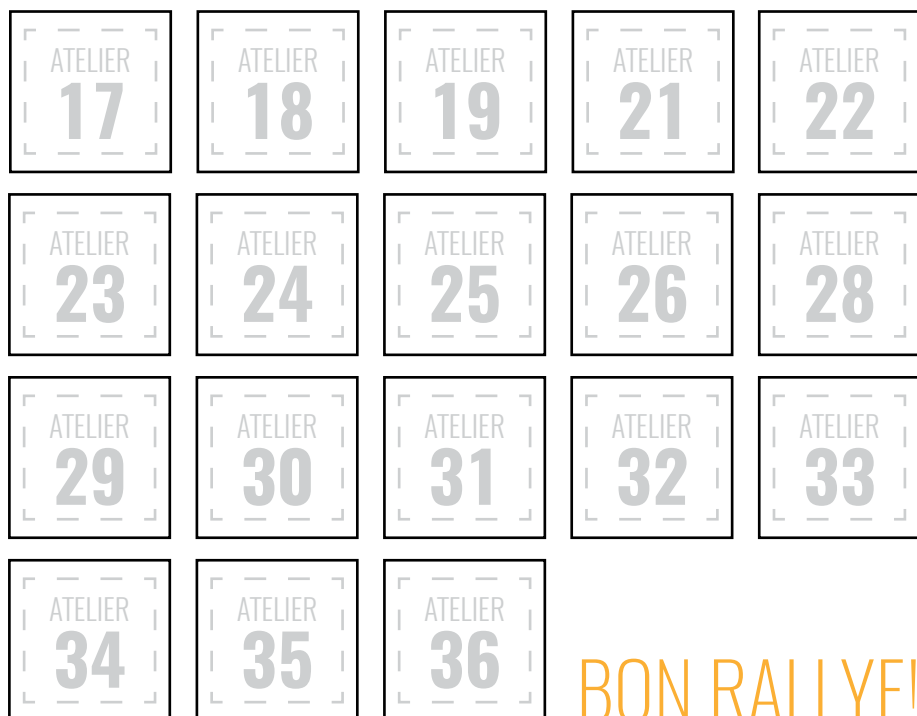

BON RALLYE!

COMMENT PARTICIPER AU



Rallye Cultur'Art de Lévis

4 TIRAGES
D'UNE VALEUR DE 1700 \$
comprenant trois œuvres
d'art et un certificat
de 1000 \$

Il vous suffit de rencontrer les artistes et artisans participant au Rallye Cultur'Art de Lévis les 14 et 15 octobre 2023 entre 10 et 17 h

1. À compter du 29 septembre 2023, rendez-vous au Centre d'achats Les Galeries Chagnon, 1200 boul. Alphonse-Desjardins Lévis, G6V 6Y8, une exposition de groupe vous y attend.
2. Préparez votre itinéraire en visitant l'exposition de groupe réunissant les œuvres des artistes participant au Rallye. Vous pourrez ainsi déterminer ceux et celles que vous souhaitez rencontrer dans leur atelier.
3. Procurez-vous le « Guide du visiteur et répertoire des artistes » dans un IGA, chez les artistes et artisans ou téléchargez la version électronique et partez à la rencontre des artistes dans leurs ateliers.
4. Planifiez votre itinéraire à l'aide des cartes géographiques.
5. À chaque artiste, posez la question qui apparaît vis-à-vis de son nom dans ce répertoire. Il vous donnera la réponse et validera votre passage en tamponnant la fiche détachable « Passeport-rallye ». Récoltez un maximum de réponses.
6. Déposez la fiche détachable « Passeport-rallye » soit au Centre d'achat Les Galeries Chagnon soit chez un artiste participant avant 17 h, le dimanche 15 octobre 2023.
7. Chaque visite de site ou d'atelier vous rapportera un point (un site = 1 point). En accumulant quinze (15) visites, vous êtes éligible au tirage d'un des trois gros lots : soit le certificat-cadeau de 1 000 \$, soit un des lots d'une valeur de 400 \$ et 200 \$ respectivement. Avec seulement cinq (5) visites, vous êtes éligible au tirage du prix de participation d'une valeur de 100 \$.

Pour informations : groupeculturart@gmail.com

LES GALERIES
CHAGNON

1200, boul. Alphonse-Desjardins
Lévis (Québec) G6V 6Y8
418 833-4660

VISITEZ L'EXPOSITION DU GROUPE CULTUR'ART

Du 29 septembre au 15 octobre 2023

À GAGNER

3 OEUVRES ORIGINALES
D'ARTISTES D'ICI!

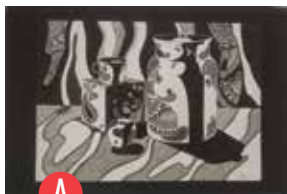

A

NIKOL ROMANYUK
« Reflet ukrainien »



B

LOUISE BOUCHER
« La maison de la plage »

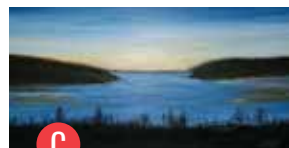

C

CHANTAL ST-MARTIN
« En passant par Forestville
tôt le matin »

Merci aux membres du C.A. pour leur dévouement en 2023.



De gauche à droite, Carmelle Thériault, Jocelyne Roussel, Diane Beaulieu, Marie-Claude Jovet et Pierre Laliberté

REMERCIEMENTS À LA CAFOL

Le Groupe Cultur'Art remercie La CAFOL et BINGO RIVE SUD pour avoir supporté l'activité du Rallye Cultur'Art de Lévis pendant les dernières années.

Les artistes et les artisans sont reconnaissants de cet appui et se joignent aux membres du conseil d'administration du Groupe Cultur'Art pour adresser leur gratitude à monsieur Richard Guay, président du CA de la CAFOL, ainsi qu'à madame Michèle Turgeon adjointe administrative et toute l'équipe.

Le Groupe Cultur'Art remercie aussi toutes les personnes qui ont travaillé à l'organisation des soirées bingo.

L'année 2023 marque la fin de cette organisation qui a contribué grandement aux développements des organismes lévisiens. Immense merci à toutes les personnes impliquées.

Groupe Cultur'Art

MERCI

LES GALERIES
CHAGNON

 **Desjardins**

 **Ville de
Lévis**

IGA

IGA extra Supermarché Famille Rousseau

1855, route des Rivières
Saint-Nicolas, QC G7A 4X8
T. 418 831-5400
F. 418 831-6095
iga00168hautedirection@sobeys.com

Supermarché IGA Pépin

1015, rue du Basilic
St-Jean-Chrysostome, QC G6Z 3K4
T. 418 834-8077
F. 418 834-8079
epicerie@supermarchepepin.com

IGA Marché Landry-Tardif inc.

3850, boul. Guillaume-Couture
Lévis, QC G6W 1H7
T. 418 833-8822
F. 418 833-4084
iga08218.hautedirection@sobeys.com

IGA extra Marché Veilleux

53, boul. Kennedy
Lévis, QC G6V 6C7
T. 418 837-1551
F. 418 837-5984
iga08577compt@sobeys.com

**DOMINIQUE
VIEN**

Députée
Bellechasse—Les Etchemins—
Lévis
dominique.vien@parl.gc.ca



Jacques Gourde
Député de Lévis-Lotbinière

Que la 10^e édition du Rallye
Cultur'Art de Lévis soit un
moment propice à la
population pour découvrir les
nombreux talents qui se
cachent dans notre région et
effectuer de belles rencontres.



Bingo
Rive-Sud

CAFOL
CORPORATION FIANCIERE ARTS DRAMA TIENS DE L'EST

Fiers de s'impliquer !

les toiles DC
Fabrication de toiles d'artistes
Qualité supérieure!

Service personnalisé • Prix sur mesure • Régulier ou giratoire

Dennis Carrier
Saint-Hubert/Lévis (Lévis)
418-836-1984

Rejoins «les toiles DC» 





**Bernard
DRAINVILLE**
DÉPUTÉ DE LÉVIS



LA CARTE qui offre tout!



Disponible au Service à la clientèle

1200 boul. Alphonse-Desjardins
Lévis (Qc) G6V 6Y8
418 833-4660
lesgalerieschagnon.ca