



Rallye Cultur'Art de Lévis



L'ART,
ÇA FAIT DU BIEN !

Exposition collective

GUIDE DU VISITEUR
+ répertoire des artistes **2022**

15 ET 16 OCTOBRE
10 h à 17 h



Une **activité gratuite** pour toute la famille!



Des **ateliers ouverts** accessibles à tous!



À gagner : **grand prix de 1000 \$** et 3 œuvres d'art!



Activité virtuelle

www.rallyeculturartdelevis.com

 **Groupe Cultur'Art**



Passionnée de culture

Choisir Desjardins, c'est aussi appuyer le
Rallye Cultur'Art de Lévis.

 **Desjardins**



LISTE DE NOS ARTISTES

- 1 - BEAUDIN, Gilberte | Broderie..... p.5
- 2 - BEAULIEU, Diane
Acrylique et gouache..... p.5
- 3 - BERGERON, Raymond
Aquarelle sur toile ou papier Yupo..... p.5
- 4 - BOUCHER, Louise | Huile p.5
- 5 - BOUGIE, Anita
Technique mixte, acrylique..... p.6
- 6 - CARRIER, Claire | Aquarelle p.6
- 7 - CHAUVETTE, Philippe
Tournage sur bois p.6
- 8 - DAIGLE, Louise
Aquarelle, technique mixte, photographie,
encre à l'alcool p.6
- 9 - FILION, Michel | Tableaux mosaïqués..... p.7
- 10 - FONTAINE, Denis | Bijoux, tournage p.7
- 11 - GAUTHIER, Marie | Acrylique et aquarelle p.7
- 12 - GUAY, Gertrude | Acrylique et aquarelle..... p.7
- 3 - JOUVET, Marie-Claude
Crayons graphite, couleurs et acrylique p.8
- 19 - LABOISSONNIÈRE, Yan | Technique mixte p.8
- LABONTÉ, Germaine | Aquarelle..... p.8
- 14 - LALIBERTÉ, Pierre | Peinture..... p.8
- 3 - LAMONTAGNE, Jacques | Huile..... p.9
- 15 - LEBEL, Élise
Acrylique, sculpture sable et argile,
tatouage..... p.9
- 16 - MARTEL, Lise | Dessin et peinture p.9
- 17 - PARADIS, Arlette
Huile, peinture sur céramique,
ardoise, bois, verre, etc..... p.9
- 18 - PARADIS, Fleur | Huile p.10
- 19 - PICARD, Isabel | Technique mixte p.10
- 20 - POIRÉ, Luc | Acrylique p.10
- 21 - ROBERGE, Lucie | Vitrail et grisaille..... p.10
- 22 - ROUSSEL, Jocelyne
Aquarelle et acrylique p.11
- ST-MARTIN, Chantal
Huile, acrylique, techniques mixtes p.11
- 24 - THÉRIAULT, Carmelle
Technique mixte et mosaïque de verre..... p.11
- 7 - VEILLEUX, Gilles | Acrylique..... p.11
- 25 - VÉZINA, Raymonde | Huile p.12

VOLET JEUNE RELÈVE

- CÔTÉ, Élodie
Dessin, art numérique p.13
- GAGNÉ, Camille
Peinture, dessin, sculpture, tricot, broderie.. p.13
- GIROUX, Mélissandre
Peinture, dessin p.13
- LALIBERTÉ, Marie-Lune
Dessin, peinture p.14
- MERCIER, Briana
Peinture à l'huile, acrylique p.14



Groupe Cultur'Art

QUI EST-IL?

Ce personnage est là, partout autour de nous. Il ne fait pas de bruit, et s'affiche parfois dans la rue, sur de grands murs publics et dans certains ouvrages littéraires. Il attend qu'on l'apprécie, qu'on le critique ou encore qu'on l'adopte.

Il a marqué toutes sortes d'événements, d'histoires et de souvenirs. Encore de nos jours, il s'incruste dans nos mémoires et se défend bien de disparaître un jour.

Sans lui, la vie serait probablement beaucoup plus terne.

Il fait son beau quand il est exposé, fait jaser quand il veut provoquer et fait douceur quand nos battements de cœur s'agitent devant lui. Il active nos émotions, nos sens et notre intellect.

Il existe depuis le début des temps. Il évolue et suit parfois des tendances et des modes un peu abstraites.

En nos temps modernes, il vit son présent et se souvient tout de même de son passé, de ses exploits. Il est aussi capable de se projeter dans l'avenir.

Même sans voix, il nous parle beaucoup.

Parfois, il flirte avec l'amour, la technologie, l'artisanat, le romantisme et même avec les grands bouleversements planétaires.

Il a survécu à des hommes et des femmes célèbres qui font maintenant partie de ses carnets historiques.

On l'a conservé, on l'a restauré, on l'a des fois bien caché dans son intimité.

Ne le cherchez pas trop loin car il habite tout près.

Aujourd'hui, je vous le dis, il est accessible à tous, surtout si vous participez au seizième Rallye Cultur'Art de Lévis.

Qui est-il?

Je suis **l'Art** avec un grand A.

Venez me rencontrer le 15 et le 16 octobre 2022 chez les artistes et les artisans-artisanes de Lévis. Je porterai mes plus beaux habits pour vous accueillir dignement.

Une exposition collective de tous les artistes et artisans participants se tiendra aux Galeries Chagnon de Lévis, du 1^{er} octobre au 16 octobre 2022.



Gilles Veilleux,
président du Groupe Cultur'Art
418 834-0608

Membres du Conseil d'administration

Gilles Veilleux, président
Carmelle Thériault, vice-présidente
Jocelyne Roussel, secrétaire
Pierre Laliberté, trésorier
Hélène Plante, administratrice
Marie-Claude Juvet, administratrice,
(présidente 2012)
Philippe Chauvette, administrateur

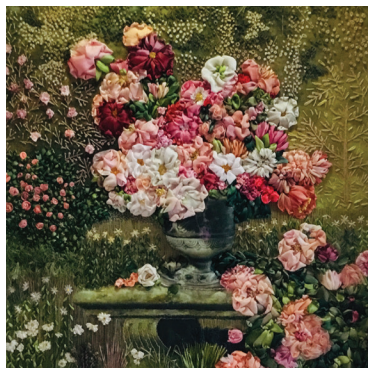

1

BEAUDIN, Gilberte

Broderie



8383, rue des Trois-Mâts
Lévis, Qc, G6V 7J2
Secteur Lévis
418 833-8186 | 418 955-8186
gilbertebeaudin@videotron.ca

Question : Quelle est la broderie préférée de Gilberte?

Réponse : _____



2

BEAULIEU, Diane

Acrylique et gouache



868, rue St-Omer
Lévis, Qc, G6V 8N3
Secteur Lévis
418 903-1555
beaulieudiane@hotmail.com

Question : Que peut-on faire de plus qu'accrocher ou poster les œuvres de Diane?

Réponse : _____



3

BERGERON, Raymond

Aquarelle sur toile ou papier Yupo



1248, rue de Villemay
Lévis, Qc, G6W 0J2
Secteur Lévis
418 839-5125 | 581 745-4719
berjou@videotron.ca

Offre de la formation

Question : Quel ajout à sa signature Raymond fera-t-il à partir de 2022?

Réponse : _____



4

BOUCHER, Louise

Huile



619, rue de la Clairière
Lévis, Qc, G7A 1B7
Secteur St-Nicolas
418 571-9138
louise.boucher@videotron.qc.ca

Offre de la formation

Question : Quelle est la couleur préférée de Louise?

Réponse : _____



5

BOUGIE, Anita
Technique mixte et acrylique



89, rue des Hauts Bois
Lévis, Qc, G6W 6E3
Secteur St-Romuald
418 903-4571
bougieaniita26@gmail.com

Question : Qu'est-ce qui inspire Anita dans ses créations?

Réponse : _____

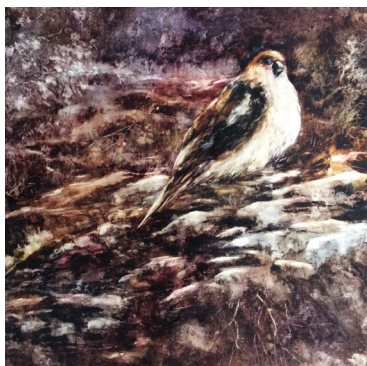

6

CARRIER, Claire
Peinture et aquarelle



6688, des Myosotis
Lévis, Qc, G6X 1N6
Secteur Charny
418 988-0661
claire.carrier@live.fr

Question : Sur quel papier Claire peint-elle depuis trois ans?

Réponse : _____



7

CHAUVETTE, Philippe
Tournage sur bois



Les Galeries Chagnon
1200, boul, Alphonse-Desjardins
Lévis, Qc, G6V 6Y8
Secteur Lévis
418-953-3187
philippechauvette@gmail.com

Question : Quel produit de finition Philippe met-il sur ses stylos?

Réponse : _____

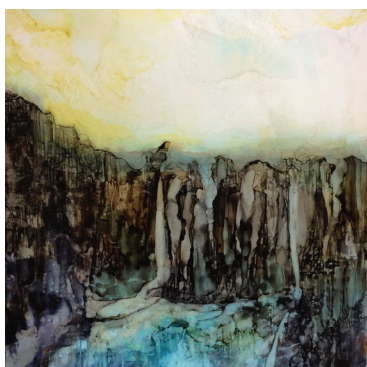

8

DAIGLE, Louise
Aquarelle, technique mixte, photographie, encre à alcool



6, rue du Feuillage
Lévis, Qc, G6Z 7B6
Secteur Ste-Hélène-de-Breakeyville
418 955-4153
louise_daigle@videotron.ca

Offre de la formation

Question : Où Louise trouve-t-elle ses inspirations?

Réponse : _____

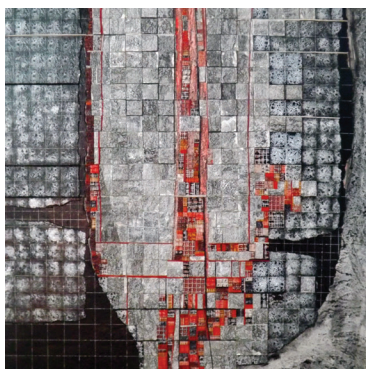

9

FILION, Michel
Tableaux mosaïqués

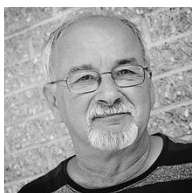

35, rue de la Pleine Lune
Lévis, Qc, G6J 1B9
Secteur St-Étienne-de-Lauzon
418 831-1142
reliureartisanale@videotron.ca

Question : Quelle est la technique utilisée principalement par Michel?

Réponse : _____



10

FONTAINE, Denis
Bijoux, tournage



2860, rue du Percheron
Lévis, Qc, G6C 1L5
Secteur Pintendre
418 833-4188
denisgisele@videotron.ca

Question : Combien d'étapes faut-il à Denis pour exécuter un bijou d'époxy?

Réponse : _____



11

GAUTHIER, Marie
Acrylique et aquarelle



6015, rue St-Georges
Lévis, Qc, G6V 4K7
Secteur Lévis
418 835-9357 | 418 271-9357
mariegauthier8@bellnet.ca
mariegauthier.com

Offre de la formation

Question : Qu'est-ce qui inspire le plus Marie?

Réponse : _____



12

GUAY, Gertrude
Acrylique et aquarelle



37, rue des Cavaliers
Lévis, Qc, G6J 1H7
Secteur St-Étienne-de-Lauzon
418 831-8122
gertrudeguay@hotmail.com

Question : Quel terme représente bien la démarche artistique de Gertrude en 2022?

Réponse : _____



3

JOUVET, Marie-Claude
Crayons graphite, couleurs et acrylique



1248, rue de Villemay
Lévis, Qc, G6W 0J2
Secteur Lévis
418 839-5125 | 581 748-8148
mcjuvet@gmail.com

Offre de la formation

Question : À qui Marie-Claude va-t-elle destiner ses prochains cours de dessin?

Réponse : _____



19

LABOISSONNIÈRE, Yan
Technique mixte



2330, rue Dollard
Lévis, Qc, G6W 2H3
Secteur St-Romuald
581 681-6161 | 418 476-3363
yanlab@hotmail.com

Question : Qu'utilise Yan pour créer ses nuages?

Réponse : _____

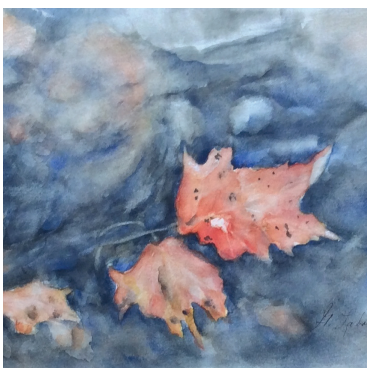

LABONTÉ, Germaine
Aquarelle



 **RALLYE VIRTUEL SEULEMENT**

418 570-9262
labonte.germaine@videotron.ca

Question :

Réponse : _____



14

LALIBERTÉ, Pierre
Peinture



2931, rue Gravel
Lévis, Qc, G6W 1W9
418 839-1590
Secteur St-Romuald
laliberte.pierre@videotron.ca

Question : En quelle année Pierre a-t-il participé à son premier Rallye?

Réponse : _____



3

LAMONTAGNE, Jacques
Huile



1248, rue de Villemay
Lévis, Qc, G6Z 0J2
Secteur Lévis
418 559-3559
jac.lamontagne@gmail.com

Question : Quel medium Jacques préfère-t-il?

Réponse : _____



15

LEBEL, Élise
Acrylique, sculpture sable et argile, tatouage



889, Marie-Victorin
(Entrée par rue des Érables
par Portail bleu)
Lévis, Qc, G7A 0L1
Secteur St-Nicolas
418 569-3930
elise.lebel.artiste@gmail.com

Question : Quelle est la nouvelle discipline artistique d'Élise?

Réponse : _____



16

MARTEL, Lise
Dessin et peinture



Café Mosaïque
5727, rue St-Louis,
Lévis, Qc, G6V 4E2
Secteur Lévis
418 903-4833
mart.lis324@gmail.com

Question : Quelle marque de crayons Lise utilise-t-elle?

Réponse : _____



17

PARADIS, Arlette

Huile, peinture sur céramique, ardoise, bois, verre, etc.



980, de la Rivière-Étchemin
Lévis, Qc, G6Z 1G7
Secteur St-Jean-Chrysostome
418 839-0886
arletteparadis@hotmail.com

Question : Quel thème représente l'oeuvre no15 d'Arlette?

Réponse : _____





18

PARADIS, Fleur
Huile



8512, rue de la Grève-Gilmour
Lévis, Qc, G6V 7P8
Secteur Lévis
418 929 6255
fleurp@videotron.ca

Question : Quel nom porte la collection de Fleur?

Réponse : _____



19

PICARD, Isabel
Technique mixte



2330, rue Dollard
Lévis, Qc, G6W 2H3
Secteur St-Romuald
581 681-6161 | 418 476-3374
isa_pic@hotmail.com

Question : Quel tableau Isabel utilise-t-elle?

Réponse : _____

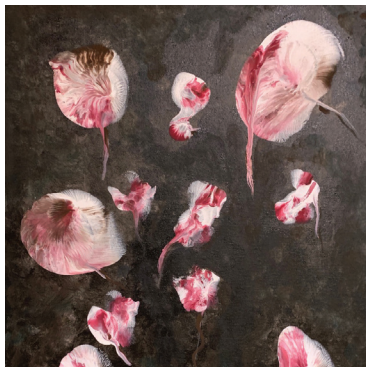

20

POIRÉ, Luc
Acrylique



94, de Courcellette
Lévis, Qc, G6V 2T5
Secteur Lévis
418 835-6064 | 418 654-5040
infolesimpros@gmail.com

Question : Quelle est la dernière volonté de Luc?

Réponse : _____



23

ROBERGE, Lucie
Vitrail et grisaille



20, rue du Tisserand
Lévis, Qc, G6V 7E4
Secteur Lévis
418 837-5614
lucie.roberge@gmail.com

Question : Quel pinceau Lucie utilise-t-elle pour balayer la grisaille?

Réponse : _____



22

ROUSSEL, Jocelyne
Aquarelle et acrylique



337, rue de l'Escale
Lévis, Qc, G7A 1H1
Secteur St-Nicolas
418 836-7490
rousseldesro@hotmail.ca

Question : Qu'a étudié Jocelyne en 2022?

Réponse : _____



ST-MARTIN, Chantal
Huile, acrylique, techniques mixtes

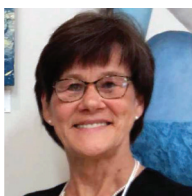

RALLYE VIRTUEL SEULEMENT

418 559-7705
chantalstmartin@videotron.ca

Question : Quel est le style préféré de Carmelle?

Réponse : _____



24

THÉRIAULT, Carmelle
Technique mixte, mosaïque verre



8373, des Trois-Mâts
Lévis, Qc, G6V 7J2
Secteur Lévis
418 833-3693 | 418 571-6189
carmelle@carmelletheriault.com

Question : De quelle région du Québec Gilles est-il originaire?

Réponse : _____

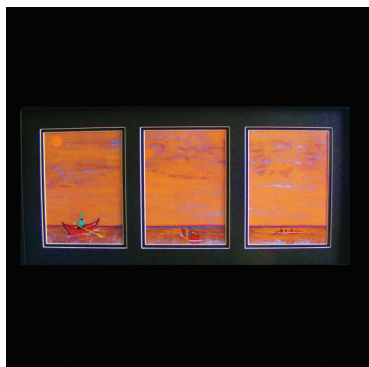

7

VEILLEUX, Gilles
Acrylique



Les Galeries Chagnon
1200, boul, Alphonse-Desjardins
Lévis, Qc, G6V 6Y8
Secteur Lévis
418 834-0608 | 418 956-6717
veilleuxgilles2@gmail.com



25

VÉZINA, Raymonde
Huile



1483, chemin du Fleuve
Lévis, Qc, G6W 6Z6
Secteur St-Romuald
418 839-4644 | 581 745-5272
raymondevezina@gmail.com

Question : Qu'est-ce que Raymonde préfère peindre?

Réponse : _____

Boîte de PAND'ART

Exposition des œuvres créées en utilisant une petite boîte de conserve.



Coulasse 1
PHILIPPE CHAUVETTE



**Tire la chevillette
et l'espoir yendra**
CARMELLE THÉRIAULT



Broderie
GILBERTE BEAUDIN

Volet JEUNE RELÈVE



CÔTÉ, Élodie
Dessin, art numérique



Les Galeries Chagnon
1200, boul, Alphonse-Desjardins
Lévis, Qc, G6V 6Y8
Secteur Lévis



GAGNÉ, Camille
Peinture, dessin, sculpture, tricot, broderie



Les Galeries Chagnon
1200, boul, Alphonse-Desjardins
Lévis, Qc, G6V 6Y8
Secteur Lévis

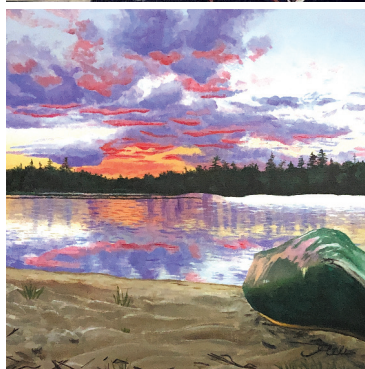

GIROUX, Mélissandre
Peinture, dessin



Les Galeries Chagnon
1200, boul, Alphonse-Desjardins
Lévis, Qc, G6V 6Y8
Secteur Lévis



LALIBERTÉ, Marie-Lune
Dessin , peinture



Les Galeries Chagnon
1200, boul, Alphonse-Desjardins
Lévis, Qc, G6V 6Y8
Secteur Lévis



MERCIER, Briana
Peinture à l'huile, acrylique



Les Galeries Chagnon
1200, boul, Alphonse-Desjardins
Lévis, Qc, G6V 6Y8
Secteur Lévis

Le volet relève de cette activité est réalisé en collaboration avec
L'Espace culturel du Quartier de Saint-Nicolas, producteur du Symposium Village en Arts.

**L'ESPACE
CULTUREL**
DU QUARTIER
SAINT-NICOLAS

**VILLAGE
EN
ARTS**

SECTEUR ST-NICOLAS

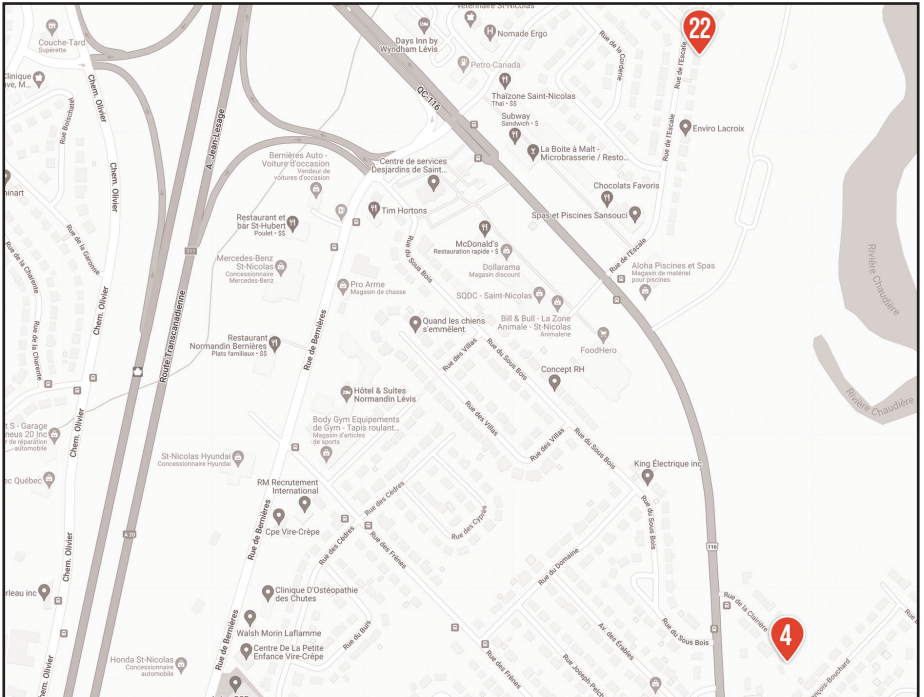
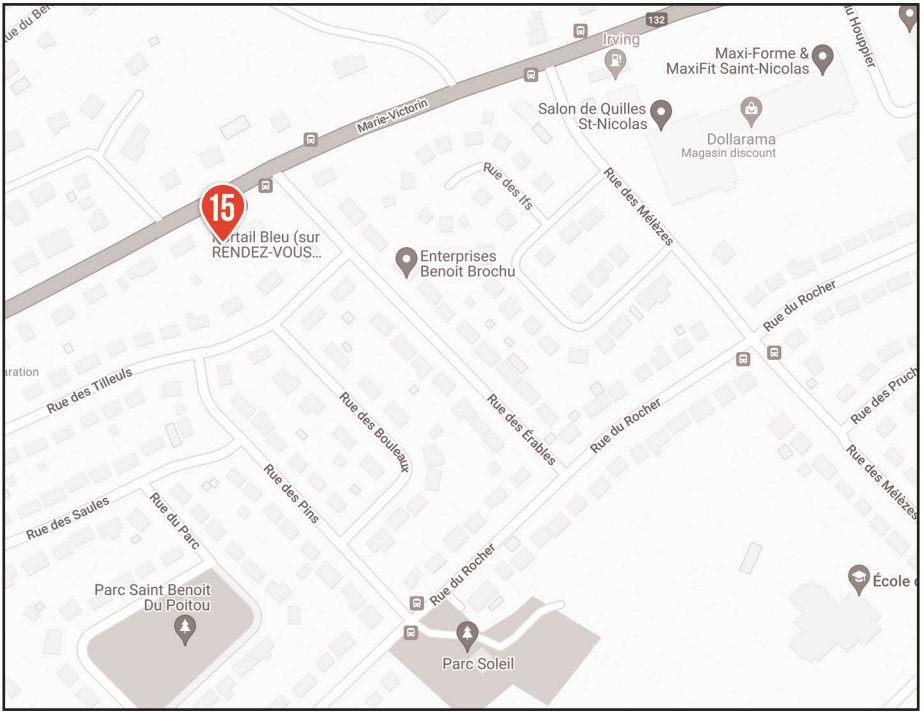

SECTEUR ST-ÉTIENNE

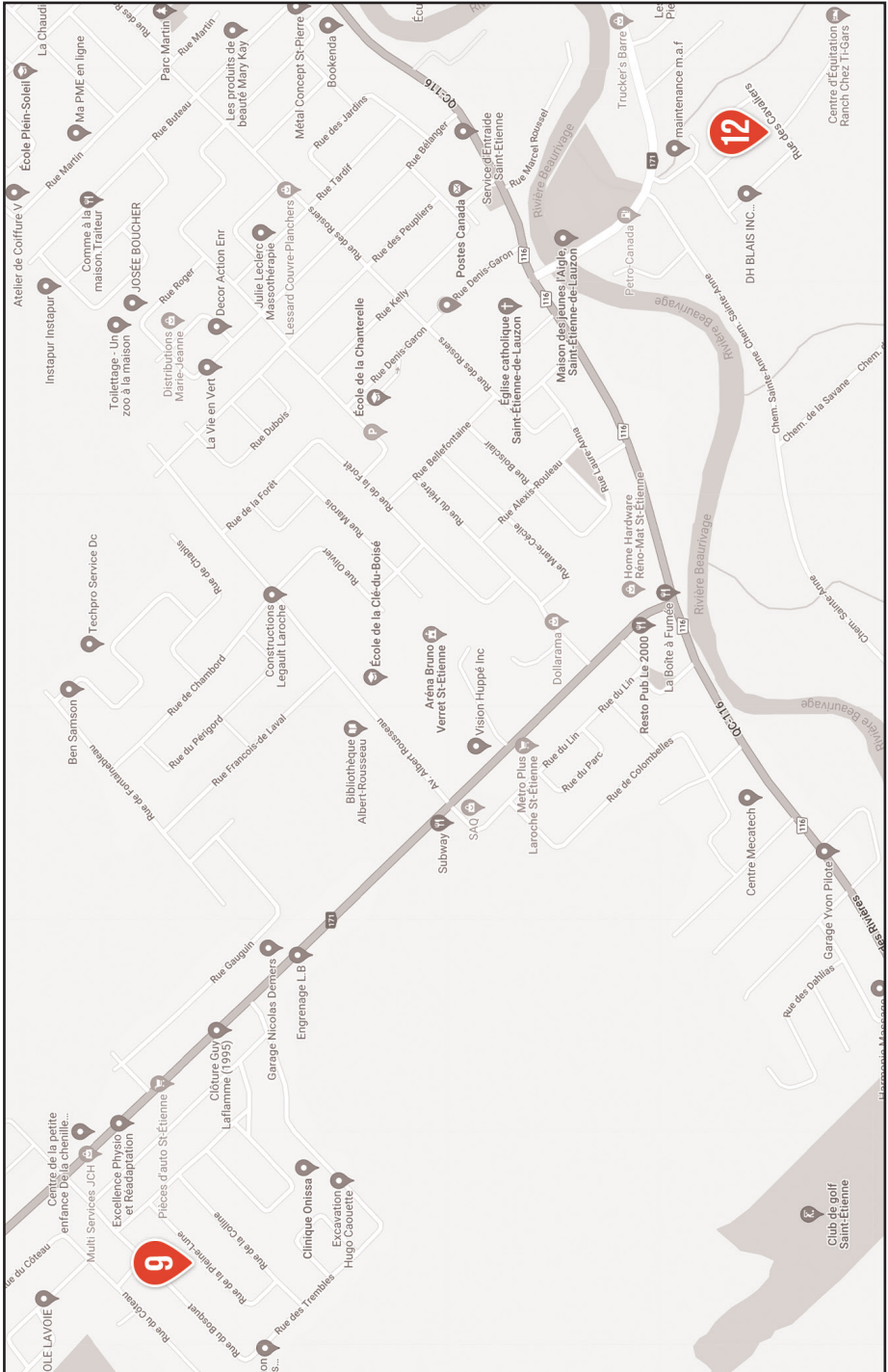

SECTEUR PINTENDRE

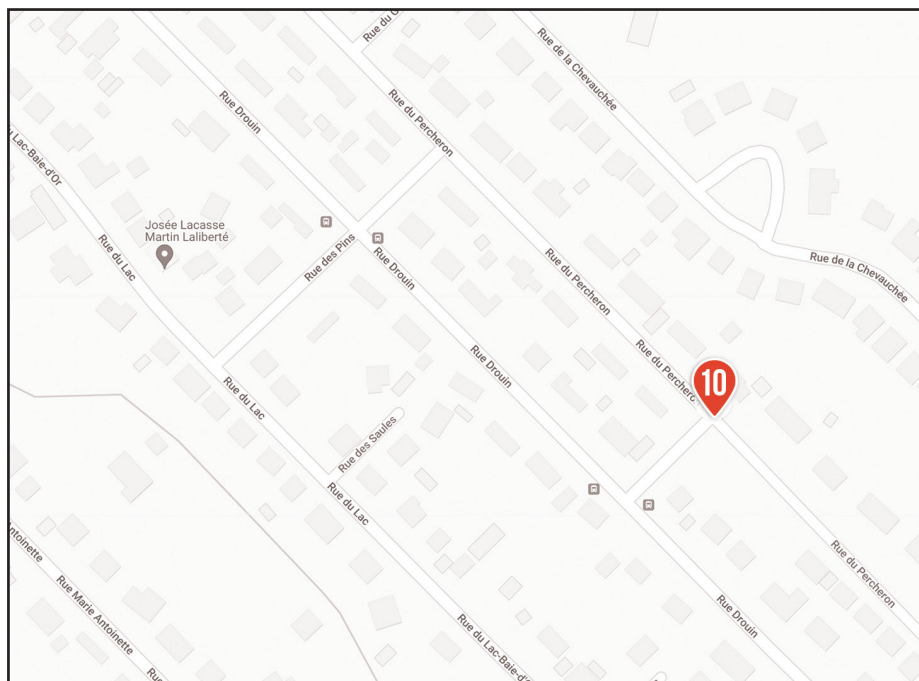

SECTEUR BREAKEVILLE

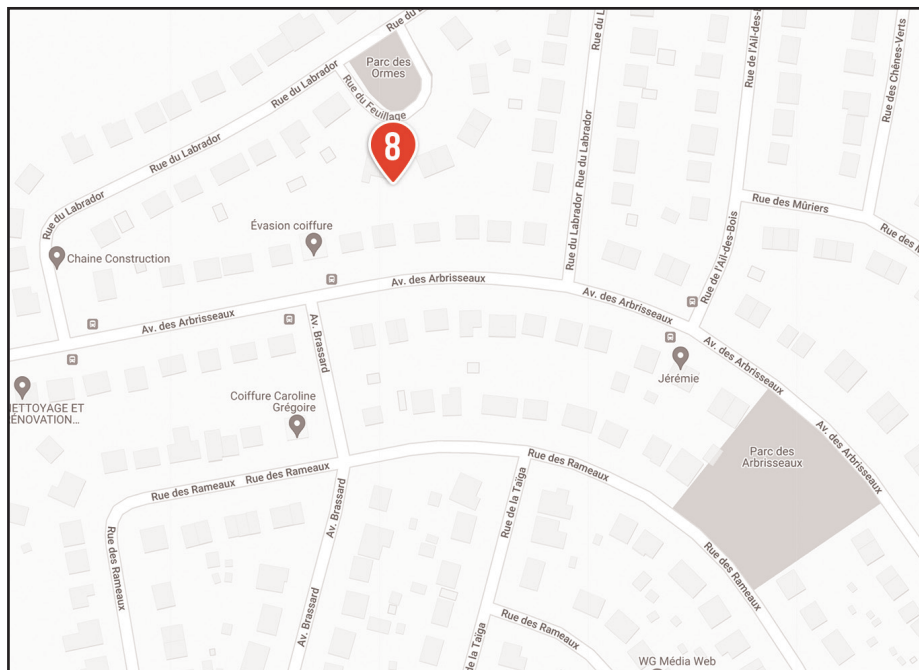

SECTEUR CHARNY

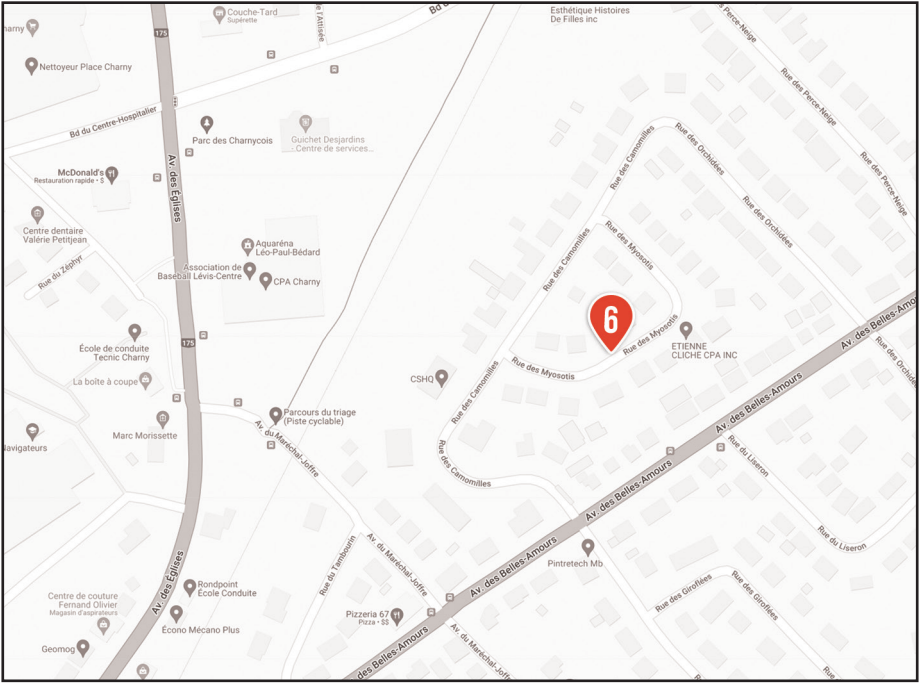

SECTEUR ST-JEAN-CHRYSOSTOME

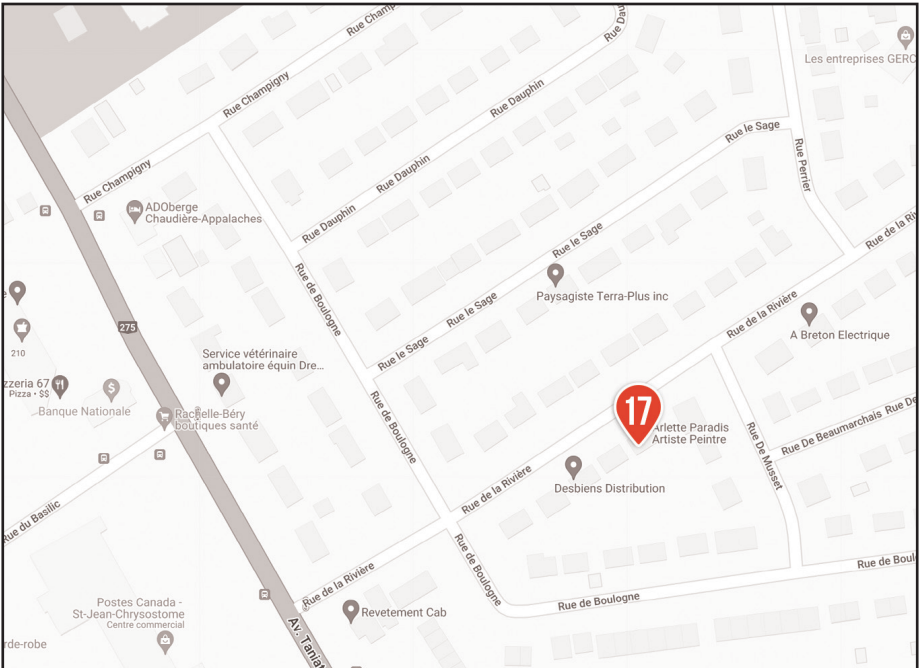

SECTEUR ST-ROMUALD

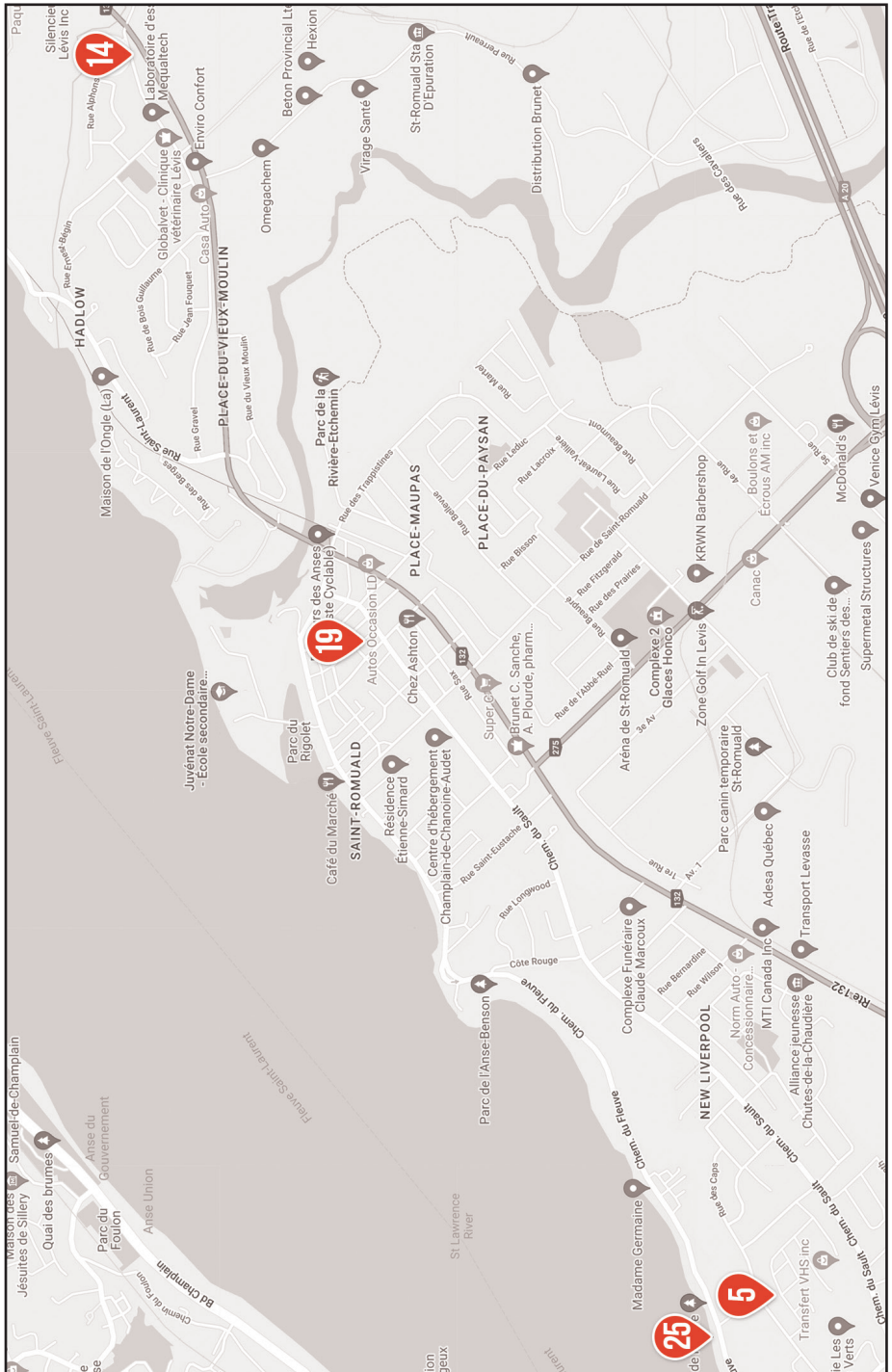

SECTEUR LÉVIS



SECTEUR LÉVIS

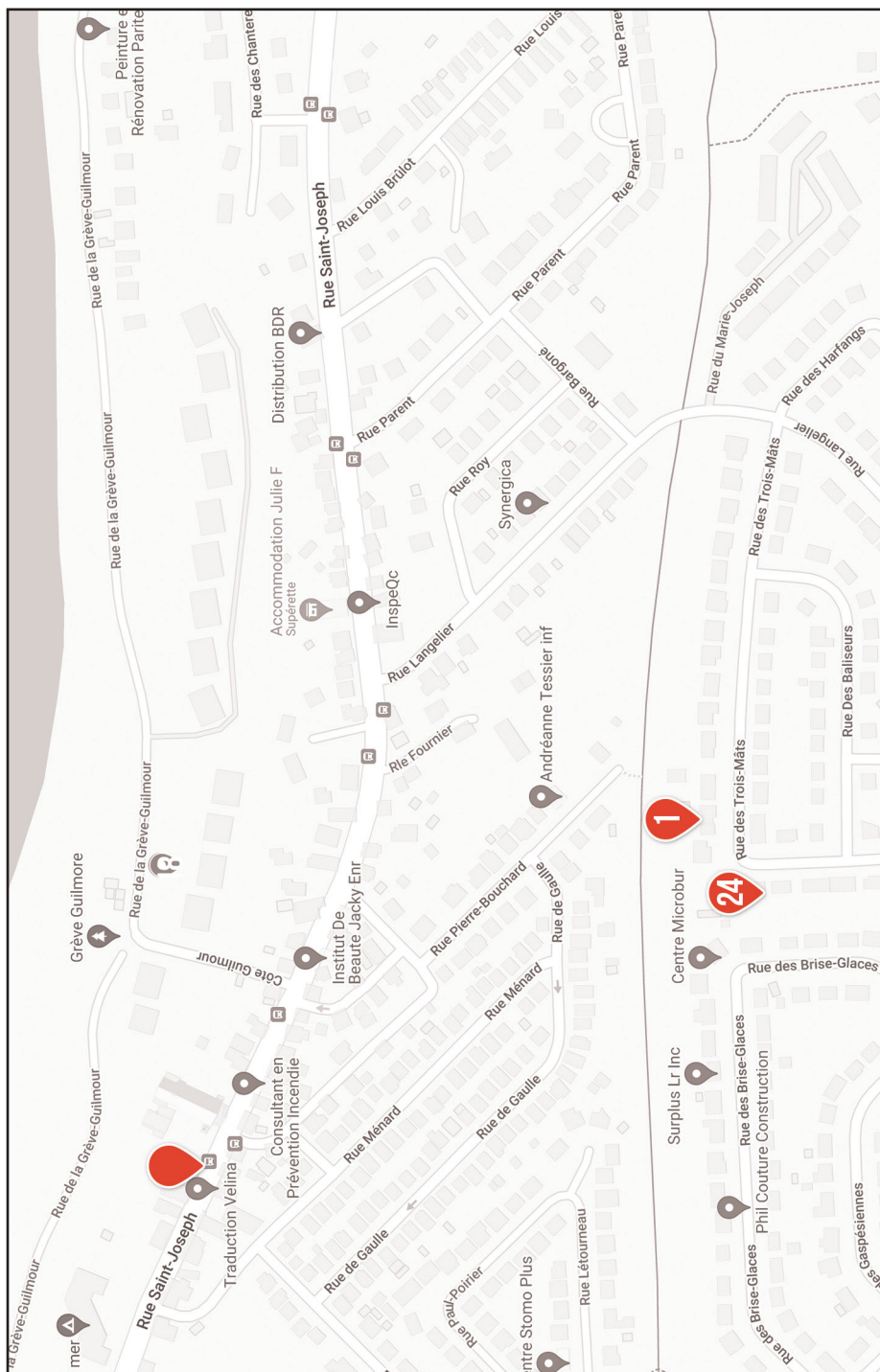

SECTEUR LÉVIS

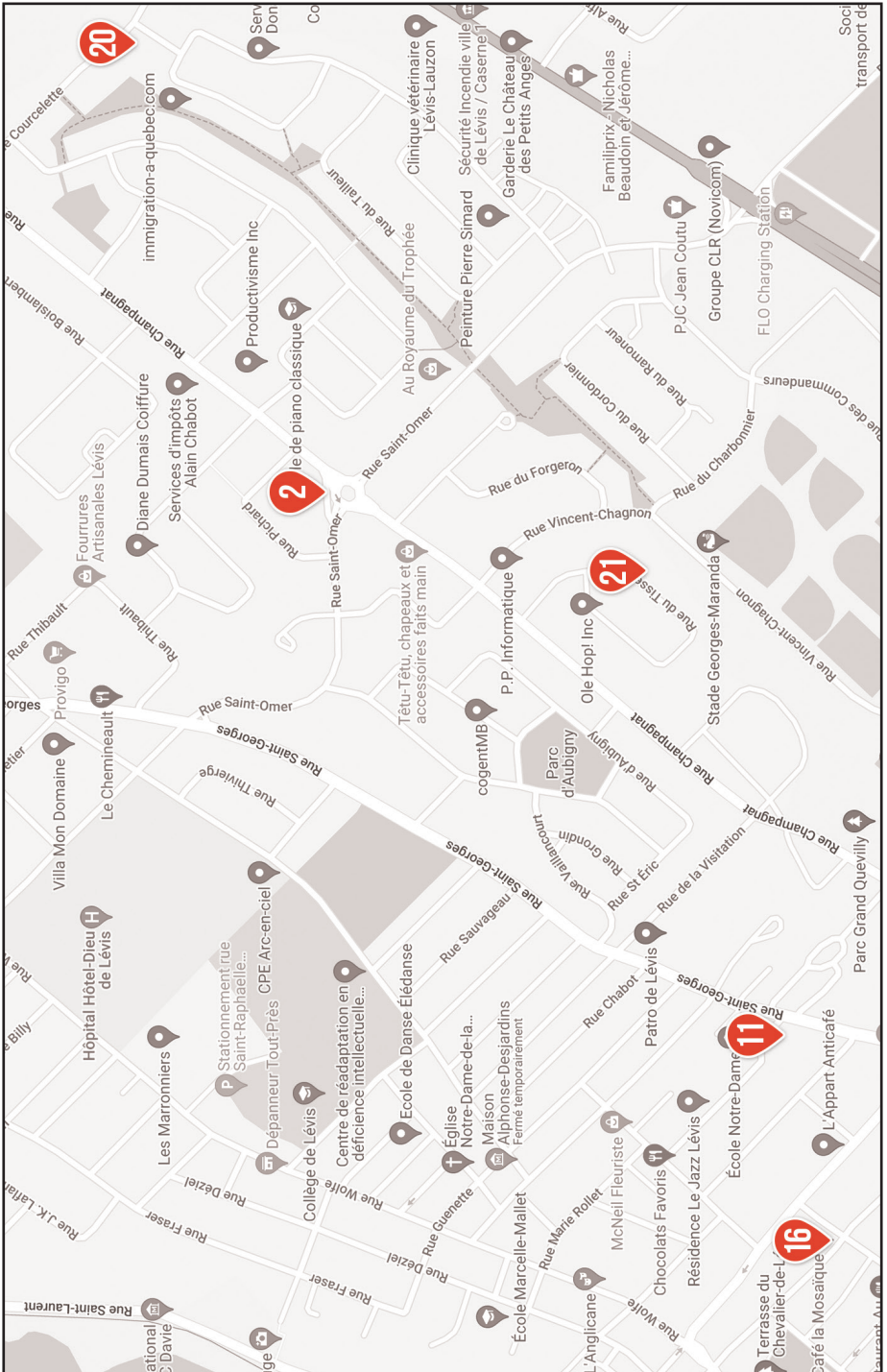



Groupe Cultur'Art

PASSEPORT-RALLYE

Page détachable

Artistes et artisans
à rencontrer!

15 et 16 octobre 2022
de 10 h à 17 h

infos : culturartlevis@gmail.com



IDENTIFICATION DU PARTICIPANT

Nom : _____

Adresse : _____

Ville : _____ Code postal : _____

Courriel : _____

Téléphone : _____

J'accepte de recevoir l'information des activités du Groupe Cultur'Art.

Je désire participer **au tirage** des trois oeuvres (A, B, C) - voir page 26

1^{er} choix _____ 2^e choix _____ 3^e choix _____



VOTRE **COUP DE COEUR** PARMIS LES EXPOSANTS : _____

Nom de l'artiste

Où avez-vous entendu parler du Rallye? _____



BON RALLYE!

COMMENT PARTICIPER AU



Rallye Cultur'Art de Lévis



Il vous suffit de rencontrer les artistes et artisans participant au Rallye Cultur'Art de Lévis, les 15 et 16 octobre 2022, entre 10 h et 17 h.

- 1 - Rendez-vous aux Galeries Chagnon. Une exposition de groupe vous y attend.
1200, boul. Alphonse-Desjardins, Lévis, (Québec) G6V 6Y8
- 2 - Procurez-vous le « Guide du visiteur 2022 », disponible soit chez les artistes et artisans participants, soit dans une bibliothèque, soit dans les IGA participants. À l'intérieur du guide, vous trouverez le formulaire « Passeport rallye ».
- 3 - Planifiez votre itinéraire à l'aide des cartes géographiques et partez à la rencontre des artistes et artisans.
- 4 - À chaque artiste, posez la question qui apparaît vis-à-vis de son nom dans ce guide. Il vous donnera la réponse et validera votre passage en tamponnant la fiche détachable « Passeport-Rallye ». Récoltez un maximum de réponses.
- 5 - Déposez le Passeport rallye aux Galeries Chagnon, dans la Grande Place avant 17h, le dimanche 16 octobre 2022
- 6 - Chaque visite physique de lieu ou d'atelier vous rapportera un point (un lieu = 1 point). En accumulant quinze (15) points, vous êtes éligible au tirage d'un des quatre (4) lots à votre choix ; soit le certificat-cadeau de 1000\$ applicable chez un ou des artistes et artisans participants, soit une des trois œuvres originales. Avec seulement cinq visites (5), vous êtes éligible au tirage des œuvres B et C. Voir les illustrations des 3 derniers prix en page 26 .
- 7 - Galerie virtuelle : visitez la « Zone visiteur » du site internet : www.rallyeculturartdelevis.com, et votez pour votre « Artiste coup de cœur », par courriel au culturartlevis@gmail.com. Vous courrez la chance de gagner un certificat cadeau de 50 \$ applicable chez un artiste participant.

Pour informations : culturartlevis@gmail.com

LES GALERIES
CHAGNON

1200, boul. Alphonse-Desjardins
Lévis (Québec) G6V 6Y8
418 833-4660

VISITEZ L'EXPOSITION DU GROUPE CULTUR'ART

du 1^{er} octobre au 16 octobre 2022

À GAGNER

3 OEUVRES ORIGINALES
D'ARTISTES D'ICI!



A

PIERRE LALIBERTÉ
« Simplicité »



B

MARIE GAUTHIER
« Rudbeckies »



C

LUCIE ROBERGE
« Grenouille sous la pluie »

Merci aux membres du C.A. pour leur dévouement en 2022.



REMERCIEMENTS À LA CAFOL

Le Groupe Cultur'Art remercie La CAFOL et BINGO RIVE SUD pour avoir supporté l'activité du Rallye Cultur'Art de Lévis pendant les dernières années.

Les artistes et les artisans sont reconnaissants de cet appui et se joignent aux membres du conseil d'administration du Groupe Cultur'Art pour adresser notre gratitude à Monsieur Richard Guay, président du CA de la CAFOL et toute son équipe, ainsi que Madame Michèle Turgeon, adjointe administrative.

Nous remercions aussi toutes les personnes qui ont travaillé à l'organisation des soirées bingo.

Groupe Cultur'Art

MERCI

LES GALERIES
CHAGNON

 **Desjardins**

 **Ville de
Lévis**

IGA

IGA extra Supermarché Famille Rousseau

1855, route des Rivières
Saint-Nicolas, QC G7A 4X8
T. 418 831-5400
F. 418 831-6095
iga00168hautedirection@sobeys.com

Supermarché IGA Pépin

1015, rue du Basilic
St-Jean-Chrysostome, QC G6Z 3K4
T. 418 834-8077
F. 418 834-8079
epicerie@supermarchepepin.com

IGA Marché Landry-Tardif inc.

3850, boul. Guillaume-Couture
Lévis, QC G6W 1H7
T. 418 833-8822
F. 418 833-4084
iga08218.hautedirection@sobeys.com

IGA extra Marché Veilleux

53, boul. Kennedy
Lévis, QC G6V 6C7
T. 418 837-1551
F. 418 837-5984
iga08577compt@sobeys.com

**DOMINIQUE
VIEN**

Députée
Bellechasse—Les Etchemins—
Lévis
dominique.vien@parl.gc.ca



Jacques Gourde

Député de Lévis-Lotbinière



Que la 16^e édition du Rallye
Cultur'Art de Lévis soit un
moment propice à la
population pour découvrir les
nombreux talents qui se
cachent dans notre région et
effectuer de belles rencontres.



© 2017, 2016, 2015
2017, 2016, 2015, 2014, 2013, 2012, 2011, 2010, 2009, 2008, 2007, 2006, 2005, 2004, 2003, 2002, 2001, 2000, 1999, 1998, 1997, 1996, 1995, 1994, 1993, 1992, 1991, 1990, 1989, 1988, 1987

Bingo
Rive-Sud

CAFOL
CORPORATION D'ACRÉ FINANCIÈRE AUX ORGANISMES DE LÉVIS

Fiers de s'impliquer !



les toiles DC

Fabrication de toiles d'artistes
Qualité supérieure!

Service personnalisé • Fait sur mesure • Régulier ou galerie

Denis Carrier
Saint-Rédempteur (Lévis)
418-836-1984

Suivez «les toiles DC» 

Êtes-vous *prêts à découvrir* nos nouveaux magasins?

MEUBLES **RD**

Club
chaussures



URBAN PLANET

*eckō  unltd.



VINCENT D'AMÉRIQUE

Mobile Klinik
ACHAT - VENTE - RÉPARATION - CONNEXION

LES GALERIES
CHAGNON

Tout est *près*.

1200 boul. Alphonse-Desjardins
Lévis (Qc) G6V 6Y8
418-833-4660
lesgalerieschagnon.ca

